



Seeg – Das Honigdorf im Allgäu



Unsere Getränke mit Honig

| | | |
|---|--------|---------|
| Honig Zischer(Sekt mit Honig) ¹² | 0,1 l | € 3,00 |
| Honig Zischer(Sekt mit Honig) ¹² | 0,75 l | € 12,90 |
| Honig Met Wein ¹² | 0,1 l | € 3,50 |
| Honig Met Wein ¹² | 0,75 l | € 13,90 |

Und natürlich auch hochprozentiges...

| | | | |
|---|-----|------|--------|
| Eierlikör mit Akazienhonig ^{3,7} | 20% | 2 cl | € 2,80 |
| Bärenfang-Honiglikör | 33% | 2 cl | € 2,80 |
| Honig-Grappa | 40% | 2 cl | € 3,20 |
| Honig-Whiskey | 30% | 2 cl | € 3,80 |

Weitere Produkte und Informationen finden Sie in unserer
Verkaufsvitrine neben der Rezeption.

LANDHOTEL

Seeg

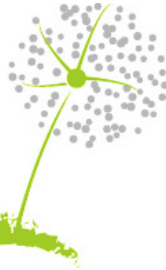

Wasser- Element des Lebens

Lust auf ein Stück Leben?

Bei uns gibt es belebtes Tafelwasser:



Belebt, nach dem Verfahren des Tiroler Naturforschers

**Johann Grander, wird Wasser als besonderes
wohltuend empfunden.**

| | | |
|---|-------------|---------------|
| Belebtes Tafelwasser | 0,5l | € 3,50 |
| (Still, Medium, mit Kohlensäure) | 1,0l | € 5,50 |



Das Wissen um die im Wasser gespeicherten (Heil-)Kräfte ist uralte - vielzählige Mythen und Geschichten aus alten Kulturkreisen belegen dies.

Johann Grander hat bereits vor mehr als 30 Jahren erkannt, wie wichtig es ist, der Natur und dem Element Wasser mit Respekt gegenüberzutreten.

Das herkömmliche Wasser wird auf natürliche Weise in eine sehr hohe und biologisch wertvolle Qualität gebracht.

Johann Grander's Ziel war es, die Eigenschaften des belebten Wassers - mit all seinen positiven Auswirkungen für Menschen, Tiere und Pflanzen auf jedes Wasser übertragbar zu machen und diejenigen, die es trinken und in ihrem alltäglichen Leben einsetzen, davon profitieren zu lassen.

Mehr auch unter www.grander.com

LANDHOTEL

Seeg



Alkoholfreie Getränke

| | | | | |
|-------------------------------------|--------|--------|--------|--------|
| Allgäuer Alpenwasser Still | 0,25 l | € 2,90 | 0,75 l | € 3,80 |
| Allgäuer Alpenwasser Medium | 0,25 l | € 2,90 | 0,75 l | € 3,80 |
| Grander Wasser Still | 0,50 l | € 3,50 | 1,00 l | € 5,50 |
| Grander Wasser Medium | 0,50 l | € 3,50 | 1,00 l | € 5,50 |
| Grander Wasser Kohlensäure | 0,50 l | € 3,50 | 1,00 l | € 5,50 |
| | | | | |
| Zitronenlimonade (a,c) | 0,20 l | € 2,80 | 0,40 l | € 3,90 |
| Orangenlimonade (a,c) | 0,20 l | € 2,80 | 0,40 l | € 3,90 |
| Coca Cola (a,c,i) | 0,20 l | € 2,80 | 0,40 l | € 3,90 |
| Coca Cola light (a,c,i) | 0,20 l | € 3,10 | 0,40 l | € 4,20 |
| Spezi (a,c,i) | 0,20 l | € 2,80 | 0,40 l | € 3,90 |
| | | | | |
| Zötler Berglimo Apfel-Johannisbeere | | 0,33 l | | € 3,20 |
| Zötler Berglimo Apfel-Birne-Minze | | 0,33 l | | € 3,20 |
| | | | | |
| Apfelsaft | 0,20 l | € 2,50 | 0,40 l | € 4,20 |
| Orangensaft | 0,20 l | € 2,50 | 0,40 l | € 4,20 |
| Traubensaft | 0,20 l | € 3,20 | 0,40 l | € 4,50 |
| Johannisbeersaft | 0,20 l | € 3,20 | 0,40 l | € 4,50 |
| Maracujasaft | 0,20 l | € 3,20 | 0,40 l | € 4,50 |
| Multivitaminsaft | 0,20 l | € 3,20 | 0,40 l | € 4,50 |
| | | | | |
| Apfelsaftschorle | 0,20 l | € 3,00 | 0,40 l | € 3,90 |
| Orangensaftschorle | 0,20 l | € 3,00 | 0,40 l | € 3,90 |
| Johannisbeersaftschorle | 0,20 l | € 3,00 | 0,40 l | € 3,90 |
| Traubensaftschorle | 0,20 l | € 3,00 | 0,40 l | € 3,90 |
| Maracujasaftschorle | 0,20 l | € 3,00 | 0,40 l | € 3,90 |
| Multivitaminsaftschorle | 0,20 l | € 3,00 | 0,40 l | € 3,90 |
| | | | | |
| Bitter Lemon (a,j) | 0,20 l | € 3,20 | | |
| Tonic Water (a,j) | 0,20 l | € 3,20 | | |

LANDHOTEL

Seeg

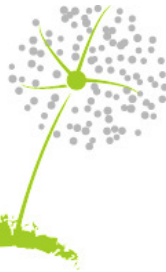

Biere

| | | | | |
|---|--------|--------|--------|--------|
| Zötler Gold (vom Fass) ¹ | 0,3 l | € 3,20 | 0,50 l | € 4,20 |
| Radler (handgemischt vom Fass) ¹ | 0,3 l | € 3,50 | 0,50 l | € 4,50 |
| Zötler Pils (vom Fass) ¹ | 0,25 l | € 3,50 | | |
| Zötler Bier Alkoholfrei ¹ | 0,33 l | € 3,20 | | |
| Zötler Weizen Alkoholfrei ¹ | | | 0,50 l | € 4,20 |
| Zötler Weizen hell ¹ | | | 0,50 l | € 4,20 |
| Zötler Weizen dunkel ¹ | | | 0,50 l | € 4,20 |
| Zötler Weizen leicht ¹ | | | 0,50 l | € 4,20 |
| König Ludwig Dunkel ¹ | | | 0,50 l | € 4,20 |
| Mohren ^{1-a,c,i} | | | 0,50 l | € 4,50 |
| Russ ^{1-a,c,} | | | 0,50 l | € 4,50 |

Craft Biere der Privatbrauerei Zötler:

“Herzsolo” - Sehr hoch vergoren mit belgischer Witbier- und Zötler Weizen-Hefe und mit vier verschiedenen Hopfensorten kaltgehopft, entsteht ein schlankes, wunderbar erfrischendes Bier.

Alkoholgehalt 5,2%, Stammwürze 11,8% 0,33 l € 5,50

“Heile Welt” - Entstanden ist ein Bier, das durch seinen lieblich-fruchtigen Charakter besticht.

Sehr ausgewogen und weich, mit einer feinen Zitrusnote durch die Kalthopfung. Alkoholgehalt 4,9%, Stammwürze 12,3% 0,33 l € 5,50

Aperitifs

| | | |
|-----------------------------|--------|--------|
| Martini (rosso, bianco,dry) | 0,05 l | € 3,70 |
| Sherry (fino,medium) | 0,05 l | € 3,70 |
| Portwein ¹² | 0,05 l | € 3,70 |
| Prosecco ¹² | 0,10 l | € 3,70 |
| Aperol Sprizz ¹² | | € 4,80 |
| Hugo Landhotel | | € 5,50 |
| Campari Soda | 0,20 l | € 4,00 |
| Campari Orange | 0,20 l | € 4,70 |

LANDHOTEL

Seeg



Spirituosen

| | | | |
|---|------|------|--------|
| Grappa Brente Riserva | 40 % | 2 cl | € 3,50 |
| Pflaumenbrand | 40 % | 2 cl | € 3,20 |
| Obstler | 40% | 2 cl | € 3,50 |
| Heuschnaps | 38 % | 2 cl | € 3,50 |
| Vecchia Romagna Weinbrand | 38 % | 2 cl | € 3,50 |
| Bierbrand – Hausbrand der Brauerei Zötler | 42 % | 2 cl | € 3,80 |

| | | | |
|---------------|------|------|--------|
| Jägermeister | 35 % | 2 cl | € 2,80 |
| Ramazotti | 30 % | 2 cl | € 3,50 |
| Ramazotti | 30 % | 4 cl | € 5,20 |
| Fernet Branca | 42 % | 2 cl | € 3,20 |

| | | | |
|------------------|------|------|--------|
| Russischer Wodka | 40 % | 2 cl | € 3,20 |
| Bacardi Rum | 38 % | 2 cl | € 3,20 |
| Gordon Gin | 40 % | 2 cl | € 3,20 |

Unterthurner Schnäpse

| | | | |
|-----------------------|------|------|--------|
| Marillen Likör | 28 % | 2 cl | € 3,70 |
| Marillen-Brand | 39 % | 2 cl | € 3,70 |
| Waldhimbeergeist | 39 % | 2 cl | € 3,70 |
| Williams Christ-Brand | 39 % | 2 cl | € 3,70 |

Grappa von Villa Laviosa

| | | | |
|---------------------|------|------|--------|
| Honig Grappa | 40 % | 2 cl | € 3,20 |
| Enzian Grappa | 40 % | 2 cl | € 3,20 |
| Zirbelkiefer Grappa | 40 % | 2 cl | € 3,20 |
| Heu Grappa | 40 % | 2 cl | € 3,20 |

Whisky

| | | | | | |
|--------------------------|------|------|--------|------|--------|
| Johnnie Walker Red Label | 40 % | 2 cl | € 3,20 | 4 cl | € 5,50 |
| Tullamore Dew | 40 % | 2 cl | € 3,20 | 4 cl | € 5,50 |

LANDHOTEL

Seeg



Longdrinks

| | | |
|---|--------|--------|
| Rum Cola (a,c,i) | 0,20 l | € 4,80 |
| Gin Tonic (j) | 0,20 l | € 4,80 |
| Wodka Bitter Lemon oder Wodka Tonic (a,j) | 0,20 l | € 4,80 |

Weinschorle süß oder sauer

| | | | | |
|-------------------------------------|--------|--------|--------|--------|
| Weinschorle süß/sauer ¹² | 0,20 l | € 3,20 | 0,50 l | € 4,80 |
|-------------------------------------|--------|--------|--------|--------|

Bitte fragen Sie auch nach unserer Weinkarte

Sekt & Prosecco

| | | | | |
|---|---------|---------|--------|---------|
| Sekt Hausmarke ¹² | 0,20 l | € 5,50 | 0,75 l | € 16,20 |
| Prosecco Spumante Brut Ca' Bolani ¹² | 0,20 l | € 6,20 | 0,75 l | € 19,80 |
| Fürst Metternich Sekt ¹² | 0,375 l | € 12,50 | | |

Heiße Getränke

| | | |
|---|------|--------|
| Großer Kaffee ⁱ | | € 3,20 |
| Kaffee HAG koffeinfrei | | € 3,50 |
| Milchkaffee ^{h,i} | | € 3,30 |
| Espresso ⁱ | | € 2,60 |
| Doppelter Espresso ⁱ | | € 4,20 |
| Cappuccino ^{h,i} | | € 3,50 |
| Latte Macchiato ^{h,i} | | € 4,20 |
| Heiße Schokolade ^{h,i} | | € 3,50 |
| Heiße Schokolade mit Sahne ^{h,i} | | € 4,00 |
| Milch heiß oder kalt ^h | | € 2,80 |
| Glühwein | 0,3l | € 5,20 |
| Punsch alkoholfrei | 0,3l | € 4,30 |

Haferl Tee ^h € 2,90

Kännchen Tee ^h € 4,50

Pfefferminz, 6-Kräuter, Grüner Tee, Schwarzer Tee, Früchte, Kamille,